



**Manual de Instalación
Componente AddIn
Contabilidad Electrónica**

Mayo 2017

Tabla de Contenido

1	Objetivos	3
2	Instalación del Componente	3
	2.1 Requerimientos de instalación	3
3	Descarga del componente AddIn	3
4	Instalación del componente AddIn	6
	4.1 Instalación del Componente AddIn versión Básica	6
	4.2 Instalación del Componente AddIn versión Completa	9
5	Verificación de la instalación	11
6	Desinstalación del componente AddIn	13
7	Verificación de la desinstalación	15
8	Errores	15

1 Objetivos

Definir el procedimiento y prerrequisitos necesarios para llevar a cabo la correcta instalación del componente de Excel AddIn para la Contabilidad Electrónica.

2 Instalación del Componente

Hay 2 versiones disponibles para instalar el componente, el resultado de la instalación será el mismo.

- Básica – Es aquella en la cual, el instalador es de menor tamaño para su descarga, pero es requisito indispensable contar con conexión a internet durante su instalación para que se descarguen los prerrequisitos antes de instalar el componente.
- Completa - Es aquella en la cual, el instalador es de mayor tamaño para su descarga, pero incluye la totalidad de prerrequisitos y para instalarlo no es necesario tener una conexión a internet, esta es la opción recomendada.

2.1 Requerimientos de instalación

El equipo de cómputo en donde se realice la instalación deberá tener las siguientes características:

- Sistemas Operativos Soportados:
 - Windows Vista SP2 (x86 y x64)
 - Windows 7 SP1 (x86 y x64)
 - Windows 8, 8.1 (x86 y x64)
 - Windows Server 2008 R2 SP1 (x64)
 - Windows Server 2008 SP2 (x86 y x64).
 - Windows 10 (x86 y x64)
- Office 2010 o Superior
- Procesador 1GHZ o superior.
- Memoria RAM 512 MB.
- El usuario que inició sesión en Windows debe contar con permisos de administrador.
- 900 MB de espacio disponible en Disco Duro (x86).
- Unidad de Disco Duro de 2 GB (x86).

3 Descarga del componente AddIn

Ingresar a la página de Internet del SAT, Apartado: Información - contabilidad electrónica – Convertidor de Excel a XML, y seleccionar la opción para descargar el componente, Básica o Completa.

- Catálogos:
 - (542 KB) [Código Agrupador de Cuentas del SAT](#)
 - (95 KB) [Catálogo de monedas](#)
 - (75 KB) [Catálogo de bancos](#)
 - (54 KB) [Catálogo de métodos de pago](#)
- [Validador de forma y sintaxis contabilidad electrónica](#)
- Resolución Miscelánea Fiscal 2015
 - (678 kB) [Resolución \(parte 1\)](#)
 - (1,054 kB) [Resolución \(parte 2\)](#)
 - (688 kB) [Resolución \(parte 3\)](#)
- (161 KB) [Séptima Resolución de Modificaciones a la Resolución Miscelánea Fiscal para 2014](#)
- Quinta Resolución de Modificaciones a la Resolución Miscelánea Fiscal para 2014
 - (686 KB) [Quinta Resolución parte 1](#)
 - (151 KB) [Quinta Resolución parte 2](#)
- [Convertidor de Excel a XML](#)
- [Video](#)
- [Infografía](#)
- [Comunicado de prensa](#)
Solamente 203 mil 807 contribuyentes obligados a iniciar envío de información contable a partir de enero.

Al seleccionar la opción para descargar el AddIn, el navegador presenta la siguiente pantalla para confirmar la acción que se requiere hacer con el instalador. Seleccionar la opción: Guardar como o Guardar o se guardará automáticamente en su equipo, esto de acuerdo al navegador de internet que utilice.

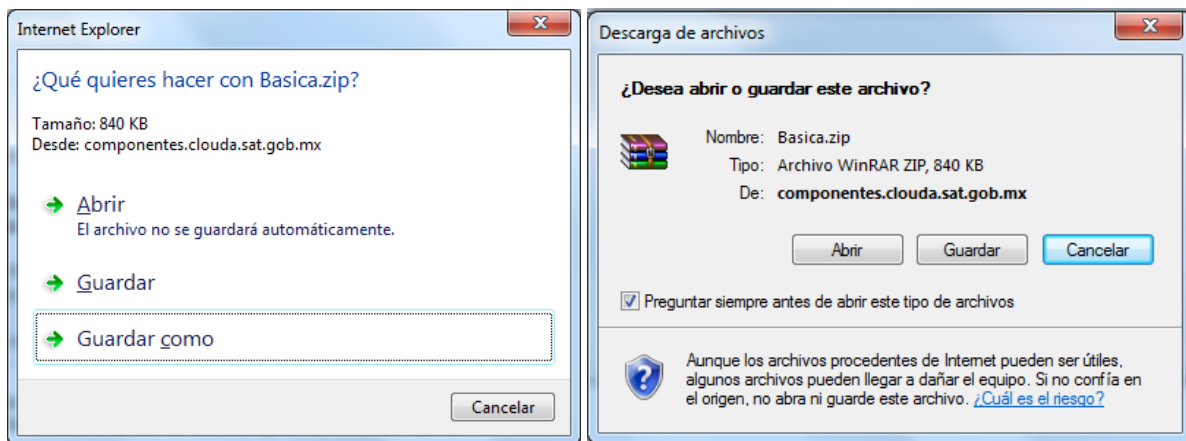

En su caso, deberá seleccionar un directorio del equipo de cómputo para almacenar el componente y posteriormente seleccionar la opción: Guardar

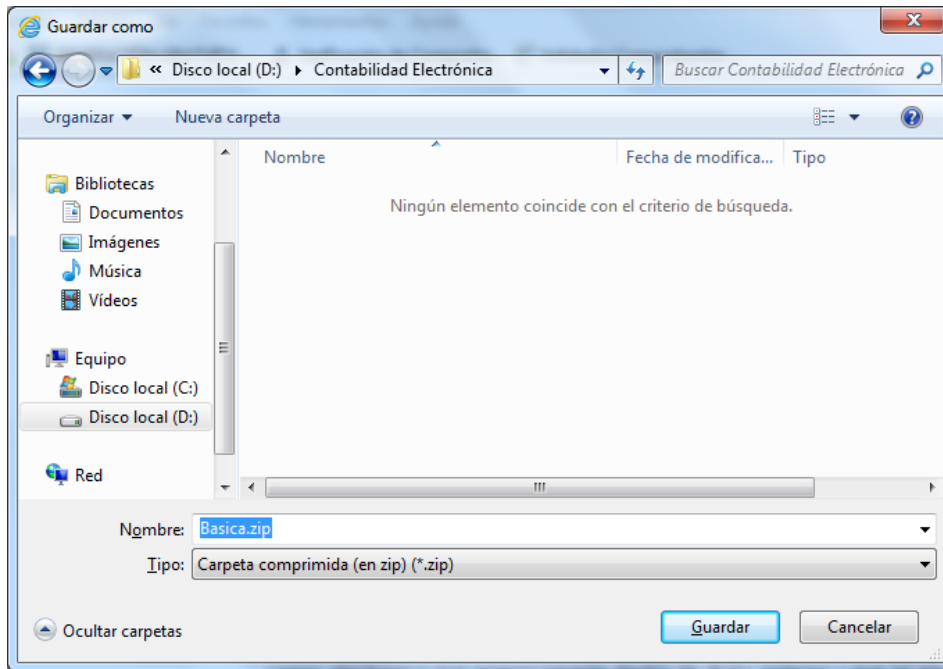

El componente se almacena en su equipo de cómputo con el nombre de la versión seleccionada: Básica o Completa

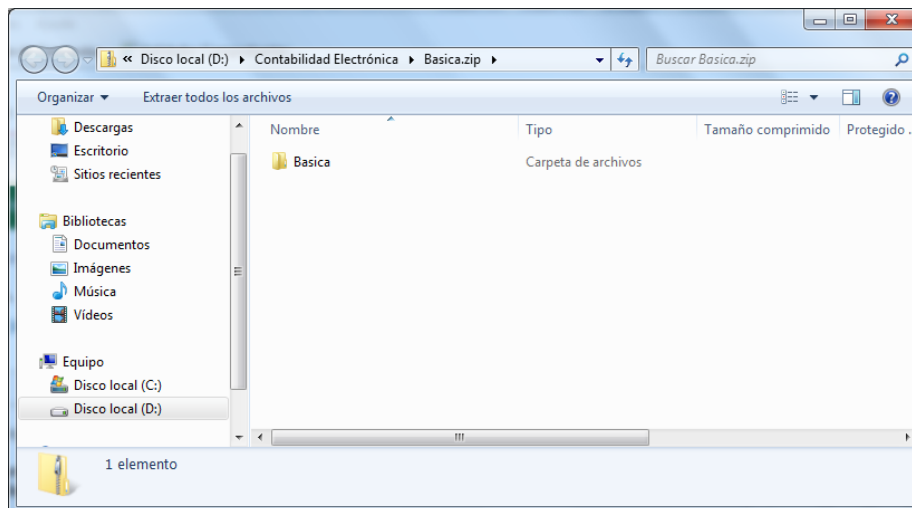

Si la opción fue: Básica, se extrae el paquete .zip y se presentan los siguientes archivos:

Nombre	Fecha de modifica...	Tipo	Tamaño
 setup.exe	20/04/2017 11:20 a...	Aplicación	2,230 KB
 Setup.ini	20/04/2017 11:27 a...	Opciones de confi...	6 KB

Si la versión a descargar es la versión completa, se presentan los siguientes archivos:

Nombre	Fecha de modifica...	Tipo	Tamaño
ISSetupPrerequisites	20/04/2017 11:27 a...	Carpeta de archivos	
setup.exe	20/04/2017 11:15 a...	Aplicación	2,230 KB
Setup.ini	20/04/2017 11:27 a...	Opciones de confi...	6 KB

4 Instalación del componente AddIn

El paquete Contabilidad Electrónica está formado por los siguientes archivos para la versión Básica:

setup.exe

El paquete Contabilidad Electrónica está formado por los siguientes archivos para la versión Completa:

ISSetupPrerequisites → Carpeta de prerequisites
setup.exe

4.1 Instalación del Componente AddIn versión Básica

1. Seleccionar el archivo “setup.exe”

Nombre	Fecha de modifica...	Tipo	Tamaño
setup	20/04/2017 12:11 ...	Aplicación	2,230 KB

2. Si el usuario no tiene instalado alguno de los Pre requisitos se mostrará la siguiente pantalla y se instalarán según sea el caso. Seleccionar “Instalar”, es necesario tener conexión a internet para poder descargar los prerequisites.

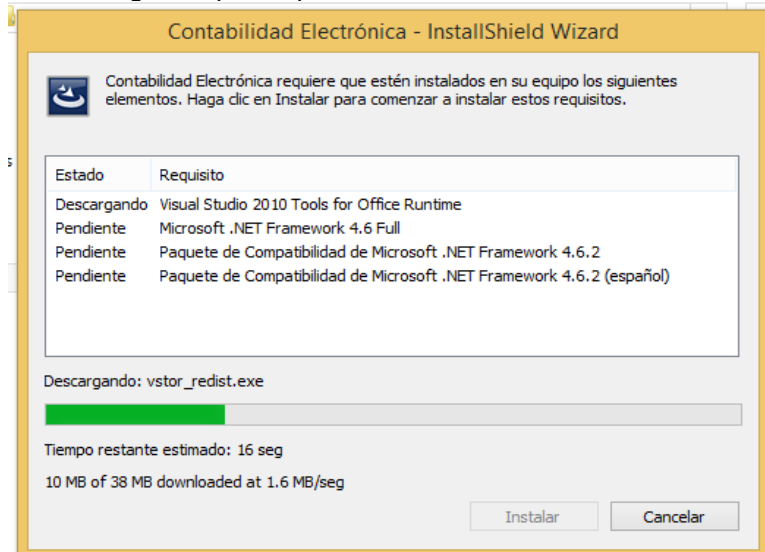

Nota: El número de Pre requisitos puede variar dependiendo de los que no tenga instalado el Usuario.

Si se da clic en el botón "Cancelar", la instalación finalizará.

- Al ser instalados los componentes se muestra el asistente de para la instalación de Contabilidad Electrónica.

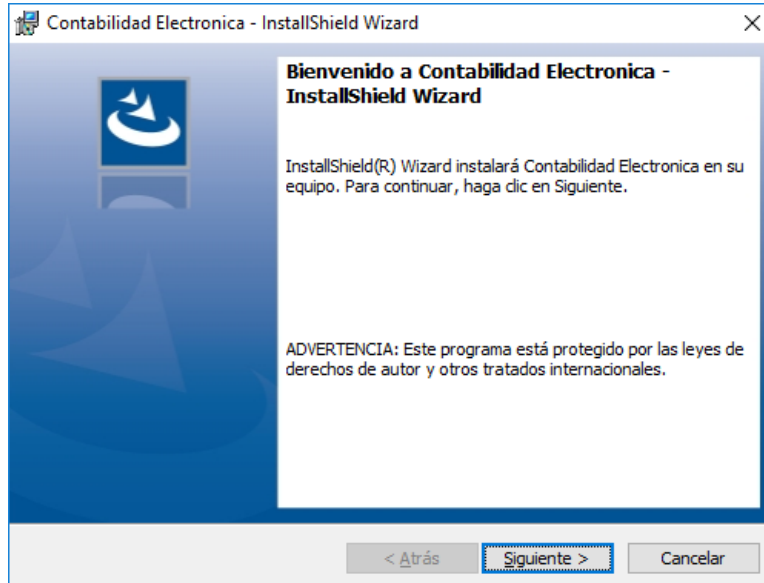

- El usuario selecciona el botón "Siguiente" para continuar con la instalación de Contabilidad Electrónica.
- El instalador mostrará el tipo de instalación, Carpeta de destino y la información del Usuario, dar click en el botón "Instalar".

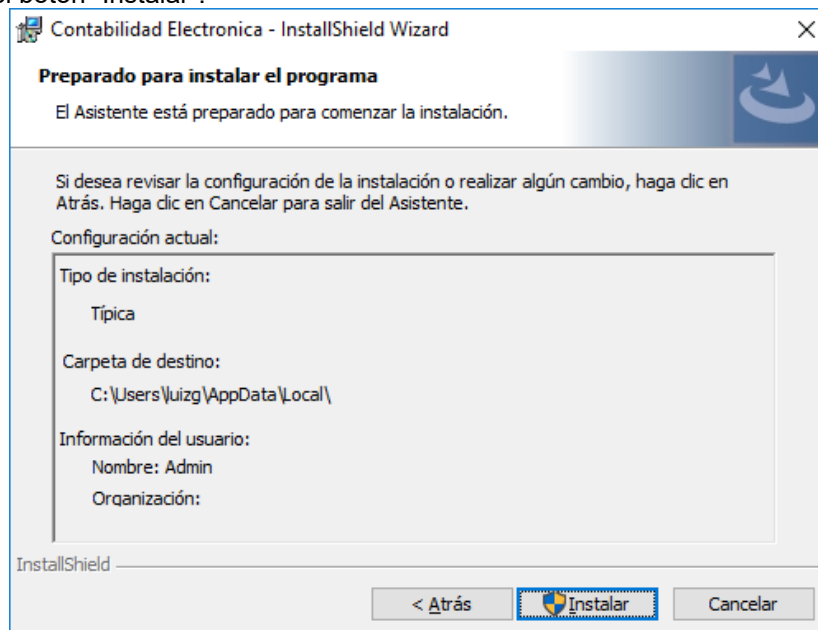

- Al terminar de instalar se muestra la pantalla de instalación correcta presentando la siguiente pantalla. Seleccionar el botón “Finalizar” para cerrar la ventana de instalación.

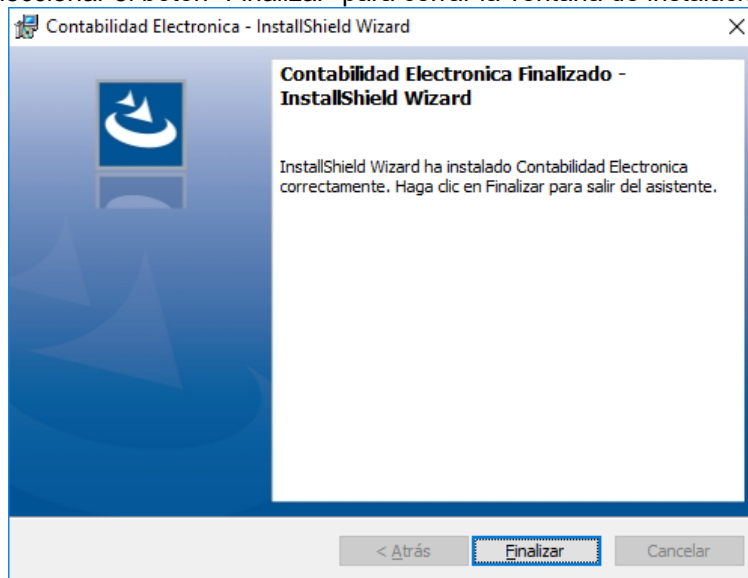

- Abrir Excel en el equipo de cómputo en el que se instaló el complemento, en el cual en la parte superior derecha se verá instalado el complemento “CONTABILIDAD ELECTRÓNICA”.

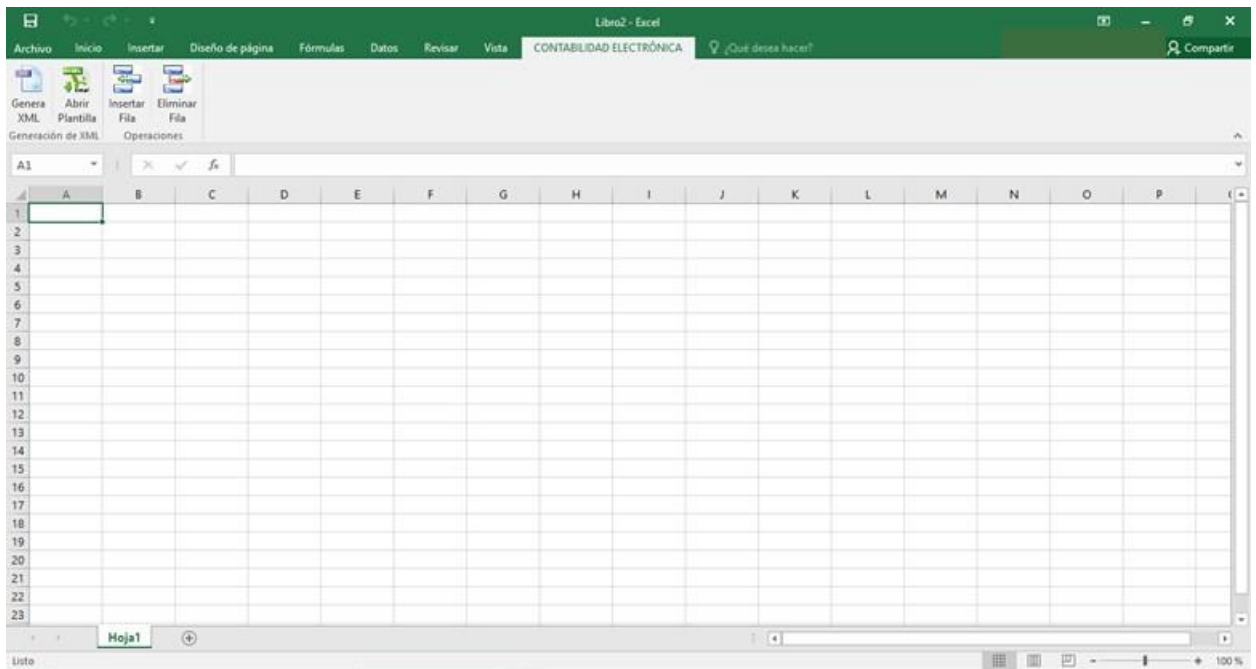

4.2 Instalación del Componente AddIn versión Completa

1. Seleccionar el archivo “setup.exe”

Nombre	Fecha de modifica...	Tipo	Tamaño
ISSetupPrerequisites	20/04/2017 11:27 a...	Carpeta de archivos	
setup.exe	20/04/2017 11:15 a...	Aplicación	2,230 KB
Setup.ini	20/04/2017 11:27 a...	Opciones de confi...	6 KB

2. Si el usuario no tiene instalado alguno de los Pre requisitos se mostrará la siguiente pantalla y se instalarán según sea el caso. Seleccionar “Instalar”.

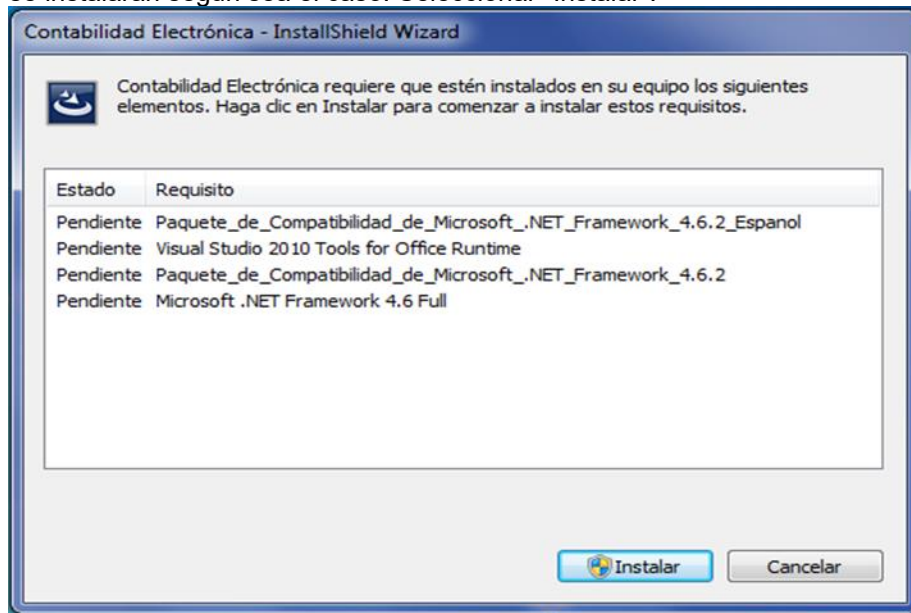

Nota: El número de Pre requisitos puede variar dependiendo de los que no tenga instalado el Usuario.

- Al ser instalados los componentes se muestra el asistente para la instalación de Contabilidad electrónica.

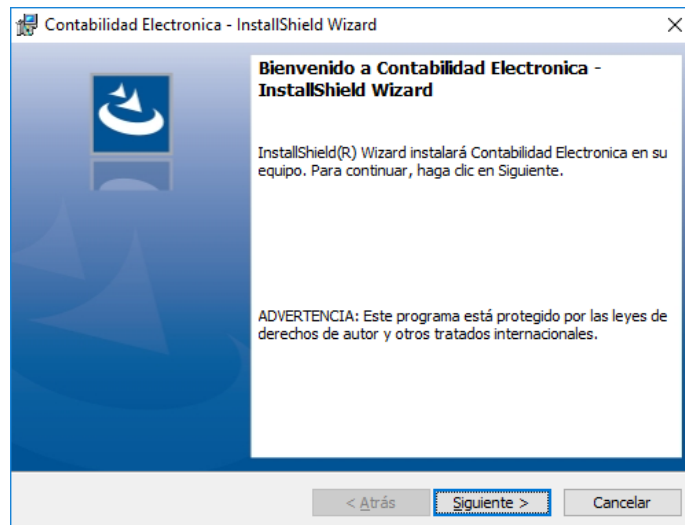

- El usuario selecciona el botón "Siguiente" para continuar con la instalación de Contabilidad Electrónica.
- El instalador mostrará el tipo de instalación, Carpeta de destino y la información del Usuario, dar click en el botón "Instalar".

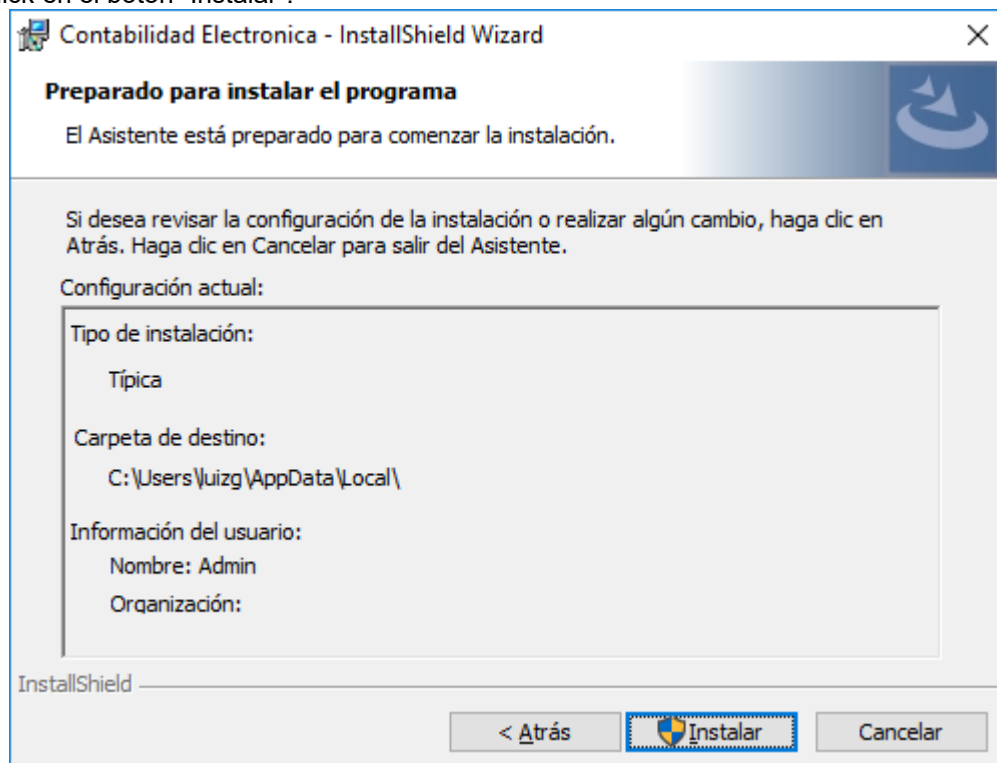

6. Al terminar de instalar se muestra la pantalla de instalación correcta presentando la siguiente pantalla. Seleccionar el botón "Finalizar" para cerrar la ventana de instalación.

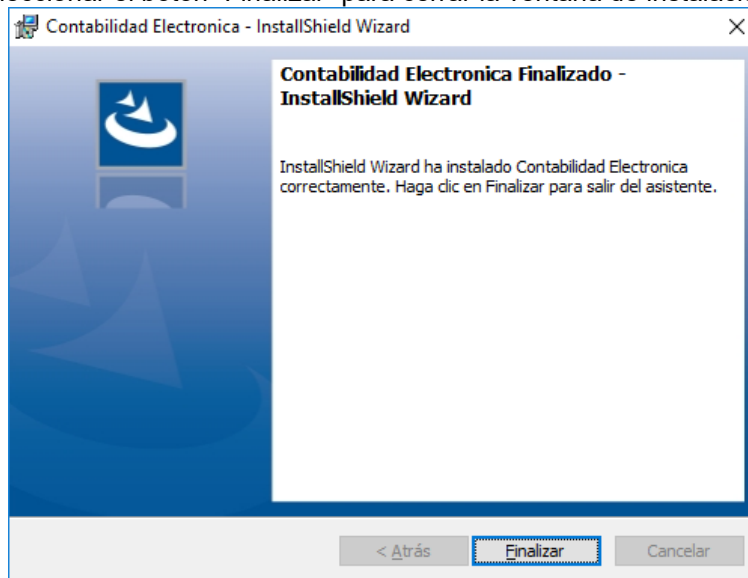

5 Verificación de la instalación

1. Abrir una hoja de Excel.



- Si es la primera vez que abre el Excel con el complemento mostrará ventana de confirmación del complemento, seleccione **“Install”**.

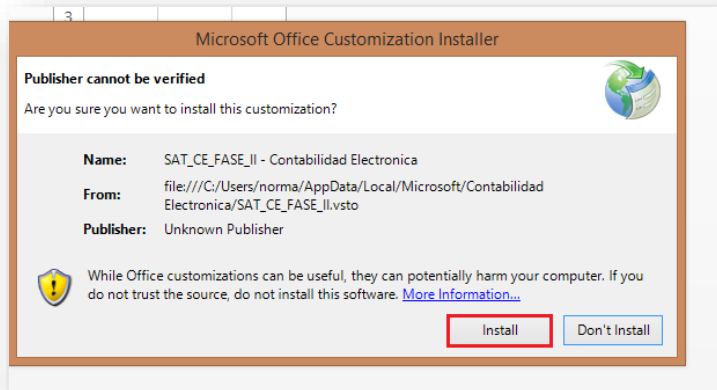

- Seleccionar la pestaña de Contabilidad Electrónica, Muestra el complemento ya instalado.

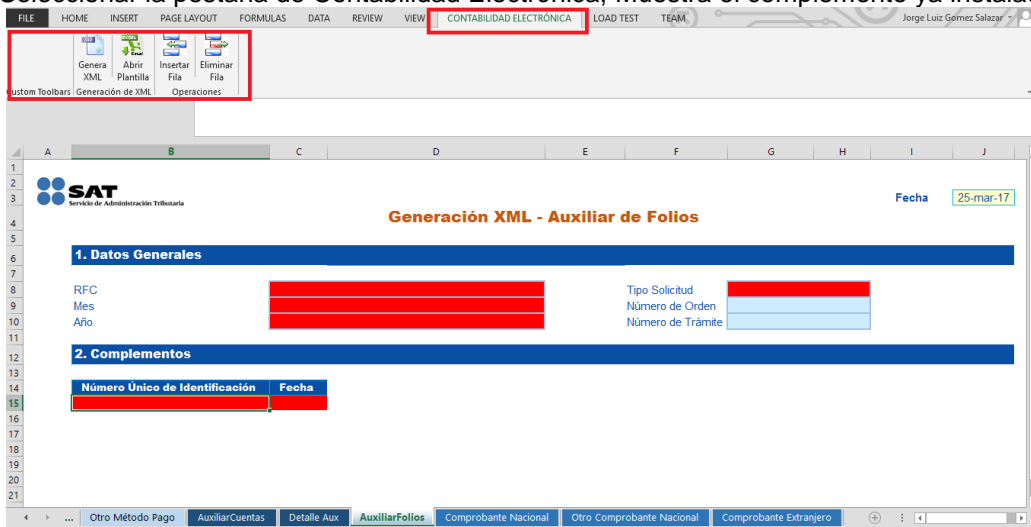

6 Desinstalación del componente AddIn

1. Entrar al panel de control y seleccionar **“Programas y Complementos”**

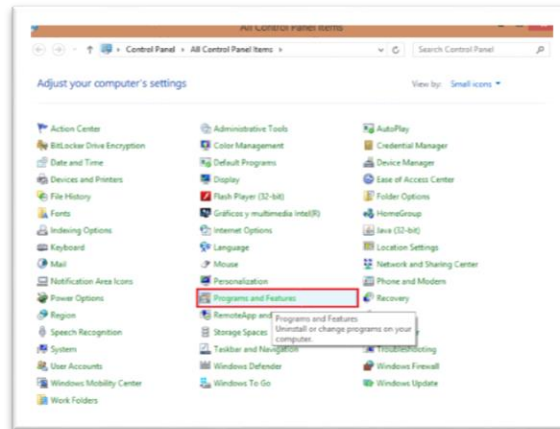

2. Muestra todos los programas instalados, seleccione el programa **“Contabilidad Electrónica”**

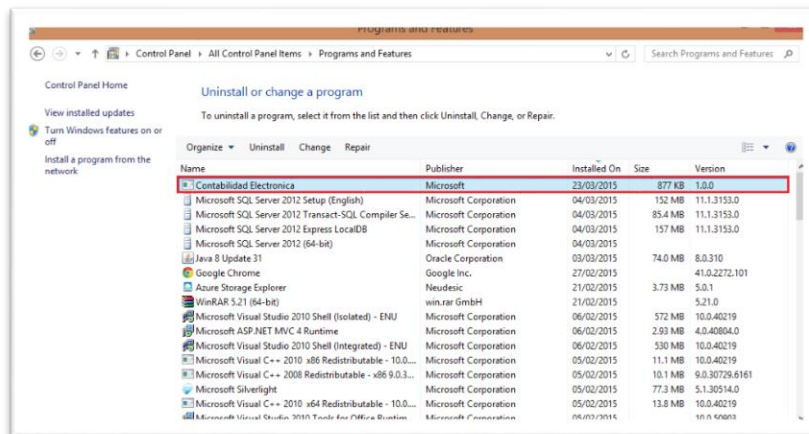

3. Seleccionar el botón **“Uninstall”** ó **“Desinstalar”**

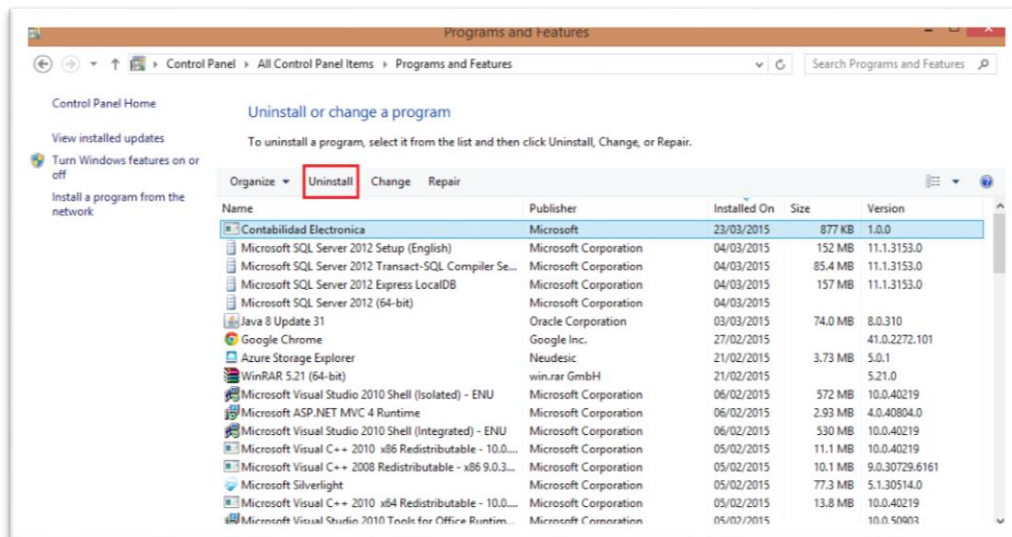

4. Confirmar la desinstalación, seleccionar “**Sí**”.

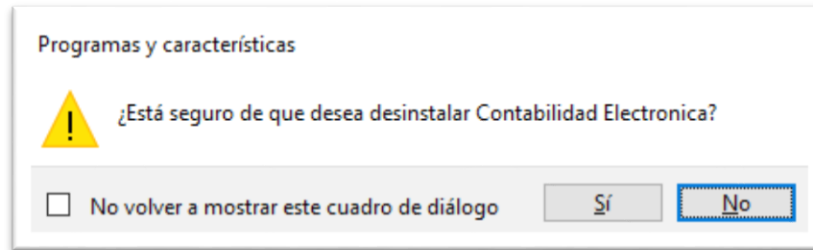

5. Se muestra pantalla de avance de desinstalación.

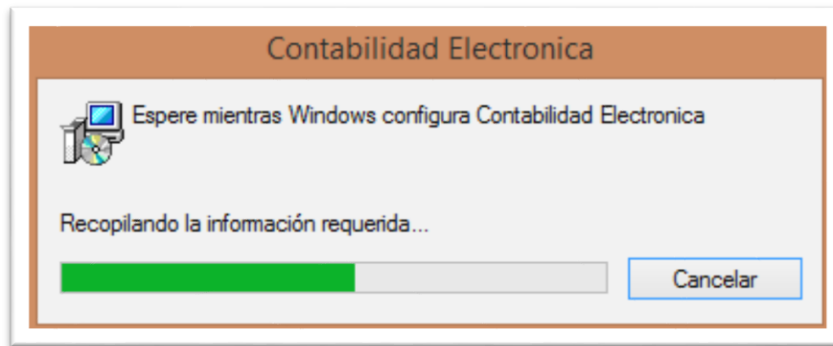

6. Muestra ventana de los programas sin el programa de “**Contabilidad Electrónica**”.

Nombre	Editor	Se instaló el	Tamaño	Versión
Microsoft Azure Compute Emulator - v2.9.5.1	Microsoft Corporation	04/04/2017	810 MB	2.9.8499.13
Microsoft .NET Core 1.0.1 - VS 2015 Tooling Preview 2	Microsoft Corporation	03/04/2017	43.4 MB	1.0.21114.69
Microsoft Visual Studio Enterprise 2015	Microsoft Corporation	03/04/2017	165 MB	14.0.23107.178
Microsoft Visual Studio Ultimate 2013	Microsoft Corporation	03/04/2017	922 MB	12.0.21005.13
Microsoft Azure Tools for Microsoft Visual Studio 2013 - v2.9	Microsoft Corporation	03/04/2017	113 MB	2.9.40323.3
Microsoft SQL Server Data Tools - Visual Studio 2015	Microsoft Corporation	03/04/2017	810 MB	14.0.61021.0
Microsoft Azure Tools for Microsoft Visual Studio 2015 - v2.9	Microsoft Corporation	03/04/2017	112 MB	2.9.50225.1
Microsoft Office Developer Tools for Visual Studio 2015	Microsoft Corporation	03/04/2017	190 MB	14.0.23928.0
Microsoft Azure Storage Emulator - v5.1	Microsoft Corporation	03/04/2017	1.12 MB	5.1.1760.1722

7 Verificación de la desinstalación

Al Entrar a un libro de Excel ya no debe mostrar la pestaña de “Contabilidad Electrónica”.

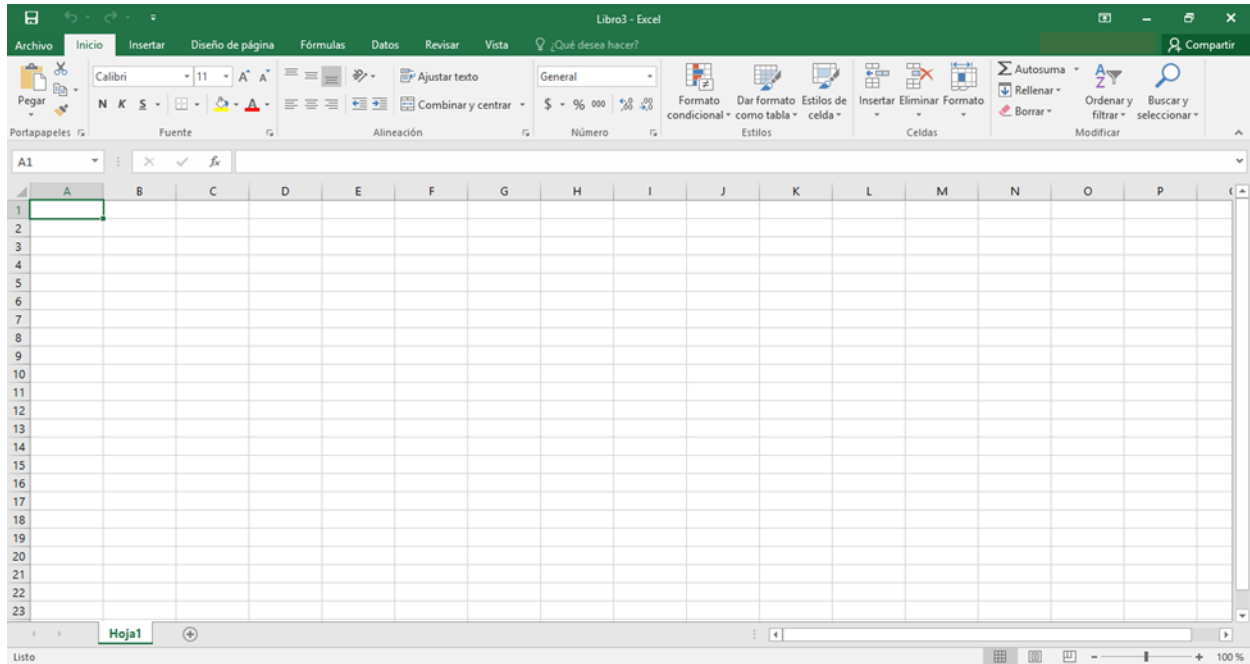

8 Errores

En caso de que el instalador presente mensajes de componentes no encontrados o faltantes, favor de verificar su instalación.